Le Teilleul
COMMUNE NOUVELLE

BULLETIN MUNICIPAL 2020

LE MOT DU MAIRE

Madame, Mademoiselle, Monsieur,

En 2019, la Commune Nouvelle s'est inscrite dans une démarche de revitalisation du centre bourg du Teilleul et des bourgs historiques.

Cette démarche a pour objectif de redynamiser notre commune en privilégiant quatre axes importants : l'habitat, les commerces, la mobilité et l'accessibilité.

L'année 2019 a été une année riche en évènements et manifestations grâce à l'ensemble des associations qui contribue à la vie de la commune.

Je vous souhaite de bonnes fêtes de fin d'année avec votre famille et vos proches.

Véronique Künkel

SERVICES DE LA MAIRIE

La Mairie

60, Rue Beauregard

50640 LE TEILLEUL

Tél : 02 33 59 40 05 Fax : 02 33 59 78 99

Horaires d'ouverture au public

Du lundi au jeudi : 9 H à 12 H 30 et de 14 H à 17 H 30

Le vendredi : 9 H à 12 H 30

Le samedi : 9 H à 12 H

Les permanences Maire et Maires délégués et Adjoints à la Mairie du Teilleul

Lundi : de 10h à 12h

Mardi : de 10h à 12h et de 14h à 16h

Mercredi : de 10h à 12h

Jeudi : de 10h à 12h et de 14h à 16h

Vendredi : de 10h à 12h

Samedi de 10h30 à 12h : une fois par mois

Horaires d'ouverture des Mairies déléguées :

Les mairies déléguées sont fermées pendant

Les vacances scolaires

MAIRIE DE HEUSSÉ :

Jeudi : 10h15 à 12h15 **avec Valérie Heurtevent**

MAIRIE DE HUSSON :

Vendredi : 9h30 à 12h30 **avec Valérie Heurtevent**

MAIRIE DE FERRIERES :

Sur rendez-vous

Le site internet : www.leteilleul.fr

La Mairie tient un registre pour les personnes isolées en campagne, n'hésitez pas à les faire recenser. Elle tient également un registre pour des logements susceptibles d'accueillir des personnes ayant subi un sinistre.

Une boîte à idées a été mise en place au Pôle de Services à la Population, vous pouvez y déposer tous vos messages et idées en toute discrétion et confidentialité, et ils seront examinés lors d'un conseil municipal.

CARTE D'IDENTITÉ ET PASSEPORT

Les délais pour les cartes d'identité et les passeports se rallongent (environ 6 à 8 semaines), aussi il vous est demandé de prendre contact avec la mairie afin de préparer les démarches, sachant que ces documents se font sur les mairies de Mortain et de St Hilaire-du-Hët

ÉLECTIONS MUNICIPALES

Les prochaines élections municipales se dérouleront le dimanche 15 mars 2020 pour le premier tour. Le second tour aura lieu le dimanche 22 mars 2020.

Pour pouvoir voter, il faut être inscrit sur les listes électorales. L'inscription sur les listes électorales est obligatoire (L. 9 du code électoral). Pensez donc à vous rendre en mairie pour pouvoir participer aux élections.

Pour les communes de + de 1000 habitants, dont fait partie la commune nouvelle de Le Teilleul il s'agit d'un scrutin de liste. L'élection des conseillers municipaux se déroule selon un scrutin de liste à deux tours avec représentation proportionnelle : les candidats se présentent en listes complètes avec la possibilité de deux candidats supplémentaires. Lors du vote, on ne peut faire ni adjonction, ni suppression, ni modification de l'ordre de présentation des listes.

OPÉRATION ZÉRO PHYTO

Grâce aux actions engagées dans l'opération zéro phyto, la commune a obtenu le diplôme départemental de 1er niveau de la charte d'entretien des espaces publics.

URGENCE

QUI APPELER ?

Samu	Police Secours	Pompiers	Urgence sms	En mer	Europe
15	17	18	114	196	112
Urgence médicale	Signaler une infraction	Situation de péril ou accident	Accessible par fax ou SMS	Sauvetage en mer	- Urgence médicale - Infraction - Péril

ORDURES MÉNAGÈRES

La collecte des ordures ménagères se fait de porte à porte, ou en bout de chemin, sur tout le territoire de la commune nouvelle (campagne et bourg). Les jours de ramassage sont les suivants :

- Le Teilleul, Sainte-Marie-du-Bois, Heussé, le jeudi matin
- Ferrières le mercredi
- Husson le mardi

Il est donc demandé à la population de déposer les poubelles **la veille après 18h à l'aide des sacs fournis** par la communauté d'agglomération.

Les sacs translucides sont distribués à la mairie de Le Teilleul.

Quand le jour de collecte est un jour férié, la collecte se fait le lendemain.

Sur le dernier rapport de la communauté d'agglomération 49 % des déchets récoltés sont valorisés, et 51 % sont enfouis.

Le dépôt sur la voie publique d'ordures ménagères est passible d'amende.

Différentes bennes sont à votre disposition afin de vous permettre le tri de vos déchets.

Emplacement des bennes

Le Teilleul

- Lotissement la Basse Porte
- Route de Domfront - Zone Artisanale
- Route de Mortain - derrière l'église
- Place Champ de Foire
- Lotissement rue Guillaume le Conquérant
- Parking derrière la Mairie
- Entrée rue du Stade
- Rue du Stade

Heussé

- Cimetière

Husson

- Entrée de Bourg

Sainte-Marie-du-Bois

- Lieu-dit La Perelle

Ferrières

- Place de l'église

Éparage des voies et chemins communaux : veuillez élaguer vos arbres en bordure de chemins ainsi qu'entretenir vos clôtures pour le passage de l'épareuse.

COMMUNAUTÉ D'AGGLOMÉRATION
MONT SAINT-MICHEL
NORMANDIE

Tél : 02 33 59 51 99

Récupération de tous vos déchets

La Rivière à SAINT-CYR-DU-BAILLEUL

CD 36 Axe BARENTON – LE-TEILLEUL

à proximité de l'ancienne gare

Horaires d'ouverture

Lundi : 9 heures à 12 heures

Mercredi : 14 heures à 18 heures

Jeudi : 14 heures à 18 heures

Vendredi : 9 heures à 12 heures

Samedi : 9 heures à 12 heures

LUTTE CONTRE LES FRELONS ASIATIQUES

Grâce aux conditions météorologiques, et les nombreux pièges mis en place par vous-mêmes, il est apparu une baisse significative du nombre de nids de frelons asiatiques sur notre territoire comme ailleurs. Malgré ces résultats nous vous rappelons qu'en cas de découverte de nids de frelons asiatiques, il vous est demandé de contacter ou de vous déplacer à la mairie, qui se mettra en relation avec l'organisme FDGDON, une suite sera à donner à votre dossier, le coût de l'opération sera pris en charge par la commune. Ne surtout pas s'aventurer à détruire soi-même un nid.

Plus d'informations sur http://www.fdgdon50.com

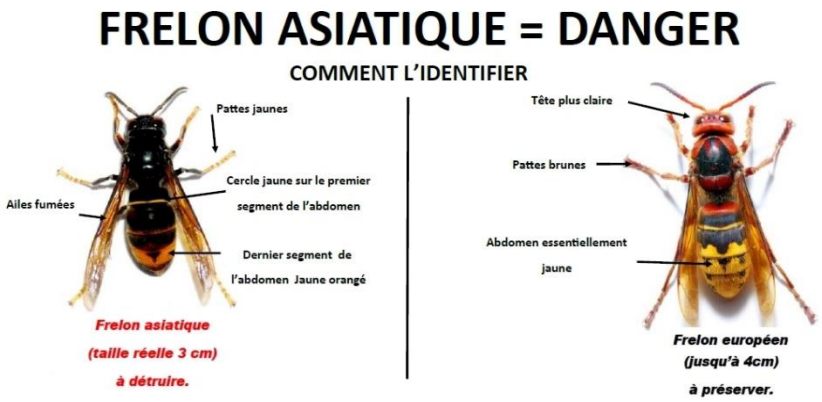

FDGDON
Manche

PROJETS RÉALISÉS SUR LA COMMUNE EN 2019 et PROJETS RETENUS POUR 2020

Le montant de l'isolation par l'extérieur du groupe scolaire et de la salle de motricité s'élève à 362.000 € HT. Travaux financés en partie par la TEPCV (Territoire à Energie Positive pour la Croissance Verte), avec une aide financière de 272 000 €.

Deux maisons d'habitation T3 est T4 à titre locatif sont sorties de terre dans le lotissement situé au lieu-dit la Butte Rouge sur la route de Ferrières à la sortie du bourg. Ce projet de 332.000€ HT est subventionné à hauteur de 30%.

Onze points WIFI sur la commune vont être accessibles gratuitement. La commune a été retenue suite à l'appel à projet WIFI4EU, une aide de 15.000€ est allouée pour mener à bien ce projet. Les onze endroits sont : la mairie du Teilleul, relai informations services, les halles, mairie de Heussé, mairie de Husson, mairie de Ferrières, le plateau scolaire, l'Église du Teilleul, 3 points seront en intérieur ; salle basse porte, salle Georges Boissel, pôle de services à la population.

La commune s'est engagée dans une démarche de revitalisation sur la commune nouvelle, la phase d'étude est terminée. L'implication des habitants aux réunions publiques ainsi qu'aux ateliers a permis l'avancement de ce dossier. Les projets engagés sont :

L'achat de l'ancienne maison de la presse, située rue Beauregard face au pôle de service à la population, dans le but de la réhabiliter et proposer à un nouveau commerçant la location de ce local.

L'aménagement de la place de l'Hôtel de ville derrière la mairie, avec plus de verdure, pour rendre ce lieu plus agréable à vivre. Le carrefour central des feux sera réaménagé en terme de voirie et d'accessibilité.

AMÉLIORATION DE L'HABITAT

OPAH-RR (opération programmée d'amélioration de l'habitat de revitalisation rurale)

La communauté d'agglomération Mont Saint-Michel-Normandie a mis en place une OPAH-RR jusqu'en juillet 2022.

Cette offre pour la réhabilitation des logements est soumise à conditions, comme indiqué dans le précédent bulletin (cf bulletin 2019).

Trois organismes du département sont à votre service :

CDHAT
HABITAT · AMÉNAGEMENT · TERRITOIRES

210, RUE ALEXIS DE TOCQUEVILLE
PARC D'ACTIVITÉS DU GOLF
50000SAINT-LO

ActionLogement

2 RUE FERDINAND BUISSON
14280 SAINT CONTEST

TEL : 02 31 30 03 04

25 Rue Dr Henri Guillard, 50200 Coutances
TEL : 02 33 19 00 10

les 7 Vents
La coopérative
de l'énergie et du développement durable

Le CDHAT représenté par Monsieur Jean-Marie Roussel (technicien-assistant d'opérations) fait une permanence le 3ème mercredi du mois en alternance avec Barenton au pôle de services à la population.

Par ailleurs, la communauté d'agglomération met en place une aide plafonnée à 5000 euros par logement vacant depuis plus de 2 ans pour les propriétaires bailleurs ou occupants. La commune peut abonder à une aide supplémentaire de 5000 euros par logement pour un propriétaire bailleur. Pour un propriétaire occupant, l'aide communale peut être de 30% du montant de l'acquisition plafonné à 10 000 euros.

Pôles Territoriaux de St-Hilaire-du-Harcouët et Mortainais OPAH-RR.

Exemple de réalisation « Rénovation d'un logement vacant pour louer » à LE TEILLEUL

CONTEXTE :

Opération de rénovation d'un logement vacant situé dans le centre-bourg de Le Teilleul. Première rencontre en fin d'année 2018 avec le CDHAT, à la permanence de St Hilaire du H., dans le cadre de l'animation de l'OPAH-RR, en place sur les pôles territoriaux de Saint-Hilaire-du-Harcouët et du Mortainais. Le logement est vacant depuis + 2 ans.

L'étude réalisée par le CDHAT démontre la nécessité d'une mise aux normes complète et du respect de certaines normes thermiques. Elle apporte également des informations concernant l'éligibilité du projet aux aides mobilisables (Anah, Agglomération…). Dans le cadre de l'OPAH-RR mise en place en juillet 2017, le CDHAT accompagne le propriétaire :

• aide à la décision, information des ménages sur le dispositif d'aide, visite et état des lieux du logement, identification des besoins de travaux, établissement d'une proposition de programme, estimation du coût des travaux, estimation de l'ensemble des financements, simulations financières avec estimation du loyer,

• aide à l'élaboration du projet et du montage des dossiers de financement. Un dossier de demande de financement a été déposé auprès de la délégation locale de l'Anah en début Avril 2019, et les subventions ont été accordées fin avril 2019. La Communauté d'Agglomération a également accordé des aides en début juillet 2019.

TRAVAUX

Mise aux normes de logement vacant très dégradé :

- couverture
- ravalement
- menuiseries extérieures
- isolation
- électricité, chauffage, sanitaires, VMC
- revêtements de sol et muraux.

FINANCEMENT

Montant total des travaux : 52 500 € TTC

Subvention Anah 25% 12 142 €

Prime Habiter Mieux : 1 500 €

Abondement de la CAMSMN 10% : 4 857 €

Abondement de la CAMSMN Logt Vacant + 2 ans : 5 000 €

Abondement Commune de Le Teilleul : 5 000 €

Prime Conseil Départemental 500 €

Prêt et apport personnel : 23 501 €

Soit 28 999 € d'aides non remboursables (55%)

Engagement de louer 9 ans, loyer plafonné à 309,50 €/mois. Surface fiscale: 64 m²

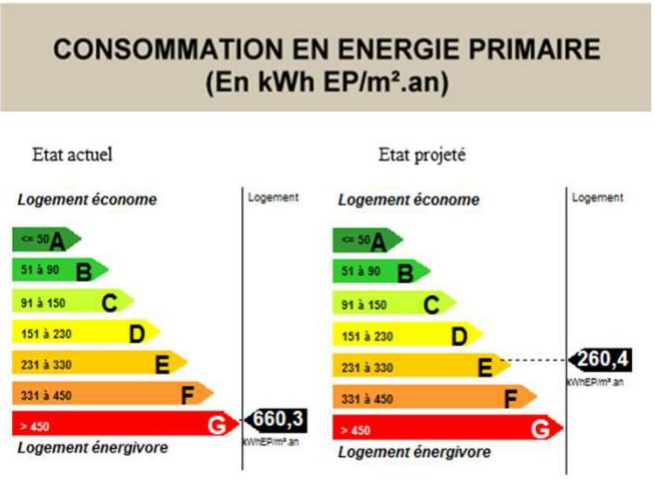

CONCOURS DE FLEURISSEMENT

Le jeudi 12 septembre à l'occasion de la remise des récompenses du concours des maisons fleuries, une cérémonie à la mairie mettait à l'honneur les lauréats. Pour cette quatrième édition, une seule catégorie regroupait les maisons, les commerces et les fermes fleuries. Le jury composé de Claire Béatrix, Francine Lelandais, Jean-Marc Legrand, Jérôme Gripon, Danielle Danjou, Françoise Daguer, Sandrine Crochet et Christine Foucault, tous membres du conseil municipal, a départagé les concurrents sur la base de plusieurs critères : fleurissement, harmonie des couleurs, contenant, créativité, originalité, environnement général.

Liste des gagnants pour 2019 :

1er prix : Marie-Thérèse Leblanc 60 €

2ème prix : Fernand Leclerre 50 €

3ème prix : Sylvie Heuzé 40 €

4ème prix : Marie-Françoise Plessis 30 €

5ème prix : Maria Jouenne

6ème prix : Odile Jourdan

7ème prix : Nicole Dalibert

8ème prix : Rousseau Marie-Ange

Les quatre premiers de ce concours se voyaient remettre un diplôme, un chèque et une plante, les autres candidats recevaient une plante d'une valeur de 20 €. *Remise des récompenses aux lauréats*

Les inscriptions sont à faire auprès de la mairie au plus tard le 30 mai 2020.

Le repas des cheveux blancs, organisé par le comité des cheveux blancs et offert par le CCAS de la commune a réuni 190 convives le samedi 8 septembre à la salle socioculturelle, dans une bonne ambiance musicale.

Monsieur Neveu, originaire de Fougerolles-du-Plessis, centenaire à l'EHPAD Korian Rive de Sélune.

DEUX NOUVEAUX COMMERCANTS SONT ARRIVÉS SUR LA COMMUNE CETTE ANNÉE

Tracto Pièces

Spécialiste de la pièce de tracteurs agricoles depuis 1969

Sur le site du parc d'activités de La Pommeraie une nouvelle entreprise est venue s'implanter, l'historique entreprise Brado de Mantilly (Orne) reprise par l'entreprise TRACTO PIECES le 1er mai 2016 s'est ouverte le 1er avril 2019.

Tracto pièces créée par Henri Lecomte est actuellement gérée par les trois frères Lecomte, Hervé, Yves et Bertrand (récemment en retraite).

Sur un terrain de 14000m2 avec un bâtiment de 615m2 l'entreprise se donne les moyens de répondre à la clientèle.

Spécialisée dans les tracteurs et télescopiques, l'entreprise vend des pièces neuves et occasions pour tracteurs et télescopiques ainsi que des pièces d'usure.

Le site de Le Teilleul, compte dans ses rangs 6 personnes gérées par M. Sineux chef d'atelier.

L'établissement vous accueille du lundi au jeudi de 8H30 à 12H30 et de 14H à 18H et le vendredi de 8H30 à 12H30 et de 14H00 à 17H00.

Tracto Pièces

P.A. de la Pommeraie
50640 LE TEILLEUL

Téléphone : 02 33 38 71 41
Fax : 02 33 30 14 08
Mail : contact@bradoccasion.com

La Boucherie du Teilleul

Horaires d'ouverture :
Du mardi au samedi :
8H - 13H30 et 15H - 19H30
Le dimanche 8H30 - 12H30

Suite à la fermeture de la Boucherie Beauregard en juillet dernier le conseil municipal s'est affairé à trouver un remplaçant. Chose faite depuis ce mois de novembre. **La Boucherie du Teilleul** a réouvert ses portes le jeudi 18 novembre.

Le nouveau commerçant, Urbain Lechevallier, 33 ans originaire de Barneville-Carteret est un professionnel de la boucherie charcuterie, domaine où il exerce depuis l'âge de 15 ans.

Après un CAP de boucher, il continuera sa formation jusqu'au Brevet Professionnel, suivi de trois années en charcuterie-traiteur.

Son parcours en entreprises partira de Barneville-Carteret, en passant par Saint-Pierre-Église, et enfin Joinville Le Pont (94).

Urbain vous propose tous les jours, boucherie, charcuterie, traiteur, avec un plat du jour, un espace épicerie de dépannage.

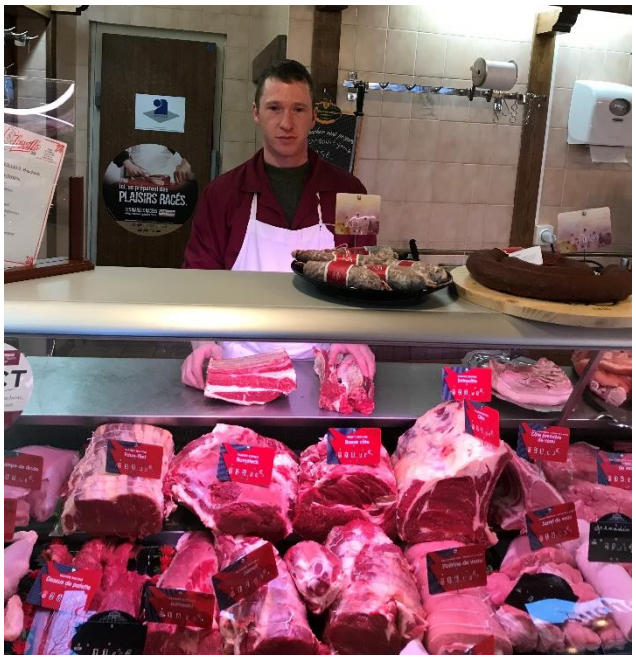

BOUCHERIE DU TEILLEUL
18, RUE BEAUREGARD
50640 LE TEILLEUL
TÉL : 09.81.84.51.59

PÔLE DE SERVICE Á LA POPULATION

32, Rue Beauregard

50640 LE TEILLEUL

Tél : 02 33 60 31 31

* Agence postale communale : 02 33 91 03 92

Sylvain COURTEILLE

Horaires d'ouverture :
Du lundi au vendredi de
9h00 à 12h30 et de 14h00 à 16h00
Le samedi de 9h00 à 12h00
Levée du courrier à 15h00 en semaine
Et 10h45 le samedi

* Maison de Services au Public :

Maison de services au public

Stéphanie CLAUDIN

Tous les : lundi, mardi et jeudi

9h00-12h00 / 13h30-17h00
Le vendredi 9h00-12h00

Le 25 avril 2019, le Président de la République a annoncé la mise en place du réseau Maison France Services. La MSAP de Le Teilleul a été retenue dans les 460 MSAP de France ; elle sera donc labellisée en janvier 2020. Les Maisons France Services doivent réunir dans un lieu unique plusieurs administrations. En pratique, dans chacune de ces structures, ce sont six opérateurs et trois administrations qui offriront leurs services : La Poste, Pôle emploi, la Caisse nationale d'assurance maladie, la Caisse nationale d'allocations familiales, la Caisse nationale d'assurance vieillesse, la Mutualité sociale agricole, et la mise en relation avec des professionnels du droit et aide à la déclaration de revenus.

PERMANENCES

* L'ADMR :

Noémie ROBLIN

Tous les jeudis de 9h à 12h

* Relais Petite Enfance :

Sur rendez-vous le vendredi
De 14h00 à 17h00
Tél : 02 33 69 24 69

Mélissa LECORDIER

* L'assistante sociale :

Léone GODEFROY

Le 1er et 3ème mardi de chaque mois
De 9h30 à 11h30

* Mission local

Nicolas LEROY

3ème vendredi de chaque mois

(sur rendez-vous)

La Mission locale du Sud-Manche est un espace d'intervention au service des jeunes de 16 à 25 ans. La Mission locale du Sud-Manche aborde les questions relatives à l'emploi, la formation, le logement, la santé… Chaque jeune accueilli à la Mission locale du Sud-Manche, selon son niveau, ses besoins, ses difficultés peut bénéficier de réponses individualisées pour définir son objectif professionnel et les étapes de sa réalisation, pour établir son projet de formation et l'accomplir, pour accéder à l'emploi et s'y maintenir.

LA MÉDIATHÈQUE

Au pôle de service à la population

32, rue Beauregard

50640 Le Teilleul

Tél : 02 33 60 38 28
écoute

E-mail : mediatheque@gmail.com

Site internet : www.bibteilleul.fr

Horaires : Lundi et vendredi de 16h à 18h30

Mercredi de 10h à 12h et de 16h à 18h30

Jeudi 10h à 14h

Samedi de 10h à 12h

L'adhésion à l'année s'est harmonisée sur toutes les médiathèques de la communauté d'agglomération. **Le tarif est de 5€** pour les plus de 26 ans. Elle est gratuite pour les – de 26 ans, demandeur d'emploi, bénéficiaire de minima sociaux, assistante maternelle, association et collectivité.

La consultation internet est gratuite pour tous.

Les tarifs d'impression sont :

0.20 € pour une impression A4, 0.40 € pour une impression A3, les 5 premières impressions sont gratuites.

ANIMATIONS MEDIATHEQUE 2019

19 janvier 2019 - Nuit de la lecture : Fleuve

Rêverie Electro-Aquatique : Fleuve par Sam Verlen et Virginie Guilluy. Artoutaï Productions

Sieste musicale (musique classique, piano, harpe et sons électroniques), tisanes et thés dans des poteries artisanales, textes murmurés aux oreilles…

29 mars 2019 - Printemps des poètes : la beauté.

Le Trio Fly a célébré la beauté lors d'une soirée poésies-chansons à la médiathèque. Les spectateurs ont pu apprécier les textes de Saint-Exupéry, Colette, Verlaine, Baudelaire, Nino Ferrer, la chanteuse Juliette, etc… sur des airs d'accordéon.

31 mars 2019 - Ondin et la petite sirène :

Ce conte musical participatif a enthousiasmé petits et grands à la salle socio-culturelle ce dimanche après-midi de mars. En effet, les jeunes spectateurs étaient invités à créer des sonorités avec des instruments fabriqués en amont à partir de recyclage. Ils ont ainsi pu jouer avec les six musiciens de l'orchestre régional de Normandie et la conteuse Julie Martigny. Ce spectacle a été proposé par l'orchestre régional de Normandie en partenariat avec les Heusséades et la médiathèque.

Les ateliers de Virginie :

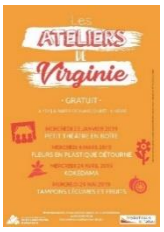

Un atelier de loisirs créatifs proposé un mercredi par mois à la médiathèque pour les petits et les grands (à partir de 8 ans).

Eté 2019 : Ateliers en juillet et « Histoires au lavoir » en août

En juillet de 10h00 à 12h00

16/07 : petit théâtre en boîte « Le petit chaperon rouge »

(apportez une boîte à chaussures)

24/07 : cartes pop up « Expédition sur la Lune »

À partir de 8 ans

8 personnes maximum par atelier

En août de 10h00 à 12h00

Le 06/08 et le 13/08 : « Histoires au lavoir », histoires racontées en plein air au bord de l'eau

À partir de 5 ans

Du 12 juillet au 9 septembre 2019 : Qui a refroidi Lemaure ?

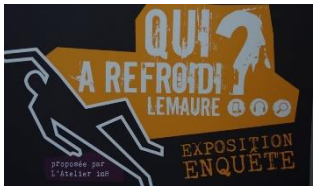

Une exposition interactive où le visiteur, muni d'un casque audio et d'une tablette, est amené à résoudre une enquête policière.

Cette exposition a été prêtée par la Bibliothèque Départementale de la Manche à Saint-Lô.

Du 6 septembre au 5 octobre 2019 - Exposition Voyage au Rajasthan

Voyage au Rajasthan à travers environ 45 photographies, un carnet de voyage, des objets, du thé, des épices, etc… rapportés par Chantal lors de son voyage.

Lors du vernissage de l'exposition un diaporama d'environ 300 photos a été présenté.

Chantal Peyronne, avec Françoise Charpentier, présente son exposition intitulée « Voyage au Rasthan ». (©La Gazette de la Manche)

Fun Anglais : reprise du Fun anglais le 4 octobre 2019 avec Cath, Patricia et Carol.

Chaque vendredi (hors vacances scolaires) de 17h00 à 18h00, les enfants viennent découvrir des contes et chansons en anglais tout en s'amusant.

21 novembre 2019 - Le livre de Dina de Herbjorg Wassmo

Dans le cadre des Boréales, l'orchestre régional de Normandie a proposé un récital littéraire autour du livre de Dina en partenariat avec les Heusséades, l'association plein air et loisirs ainsi que la médiathèque du Teilleul. Au piano Jeanne-Marie Golse, au chant et à la lecture la soprano Romie Estèves. Le Livre de Dina est une immense fresque du nord de la Norvège au XIXe siècle qui fait la part belle au personnage de Dina, jeune femme révoltée et passionnée, sur fond de paysages grandioses.

22 novembre 2019 - Poulettes

« Poulettes » est un conte qui s'adresse aux tout-petits (0-3ans) et leur entourage (parents, grands-parents, assistantes maternelles…). Une vingtaine d'enfants a pu apprécier ce doux spectacle où se mêlent comptines et jeux enfantins.

Projet « Boîtes à livres » :

Une boîte à livre est désormais disponible sous les Halles, suite au projet mené par Justine Lebrun dans le cadre de son stage de BTS à la médiathèque.

Une Boîte-à-Livres c'est quoi ?

Le Teilleul

Heussé

C'est une petite « bibliothèque de rue » en libre accès où l'on peut déposer ou retirer un ou plusieurs livres sans obligation de le rapporter. Ces boîtes facilitent l'accès à la lecture, à la culture pour tous, simplement, gratuitement et favorisent l'échange et le partage. L'idée est de partager ses lectures et d'en découvrir d'autres.

Husson

Ferrières

Et toujours… les accueils de classes, du RAM et un partenariat avec les maisons de retraite.

RETROUVEZ-NOUS SUR NOTRE PAGE FACEBOOK et n'hésitez pas à « liker» 😀

LE POLE DE SANTÉ

Le pôle recherche un kinésithérapeute

Suite au départ à la retraite du Dr Dugué et du Dr Seigneul, le Dr Areceli Rios a pris ses fonctions le 12 novembre au pôle de santé.

Le cabinet de médecin :

- Dr Rios Areceli 02 33 59 40 45

Le cabinet infirmier : 02 33 59 42 32

- Jouin Ludovic
- Nisole Didier
- Vannier Olivier

Le cabinet pédicure-podologue : 02 33 59 30 60

- Piriou Hélène sur rendez-vous, le mardi tous les quinze jours

Le cabinet d'ostéopathie : 06 73 47 75 14

- Gontier Marie-Anne sur rendez-vous tous les jeudis

Le cabinet diététicienne-nutritionniste : 06 37 68 06 19

- Levallois Paula sur rendez-vous

Le cabinet de psychothérapeute : 06 25 42 78 19

- Lehugeur Odile

Le Teilleul : ville d'histoire

En cette année du 75ème anniversaire de la libération de la France, un petit retour sur l'histoire du Teilleul, également lourdement impacté par cette terrible guerre. Le débarquement du 6 juin 1944, ne signifiait pas la fin des conflits, car ce n'est que deux mois plus tard que notre commune était libérée. Entre-temps, fuyant les combats de nombreux réfugiés affluaient au Teilleul, ils étaient accueillis dans les fermes en campagne. Un groupe d'une douzaine de résistants, emmené par Émile Bizet chef de groupe, s'était constitué, leur mission était de recueillir toutes les indications et les mouvements des Allemands dans le secteur, et à aider les parachutistes évadés ou d'autres résistants.

Ce n'est que dans l'après-midi du 4 août que les avant-gardes américaines arrivèrent. Dans la nuit suivante, des chars alliés accompagnés de convois de soldats se plaçaient sur la commune. Le 6 août Le Teilleul était enfin libéré, il fut donc fait place à la fête qui durera quelques jours. Malgré ce soulagement, la commune avait payé un lourd tribut, les bombardements aériens avaient fait beaucoup de victimes. Pas moins de 9 personnes avaient en effet perdu la vie : 4 au Houx, 2 à Courteille, 2 aux Grippes et 1 aux Landes. Une trentaine de personnes furent blessées dont deux décédèrent. Un tel conflit ne peut laisser indifférent, c'est pourquoi l'association des anciens combattants participe tous les ans au fleurissement de 21 tombes au cimetière américain de Saint-James.

ECOLE ANTOINE DE ST EXUPÉRY

11, RUE DU STADE

50640 LE TEILLEUL

Tél : 02 33 59 42 28

Mail : ce.0501281w@ac-caen.fr

Nouvelle rentrée à l'école Antoine de St Éxupéry, nouvelle organisation, avec Mme Devos qui devient directrice. A la rentrée l'école comptait 115 enfants.

La répartition des élèves se fait de la classe de très petite section (TPS) au CM2 :

Les classes :

- TPS-PS-MS : 29 avec Madame Havin et Annie Leroux ATSEM
- GS-CP : 19 avec Madame Monhurel et Christèle Ledauphin ATSEM
- CP-CE1 : 20 avec Madame Bellais
- CE2-CM1: 25 avec Madame DEVOS, intérim de direction, Madame Orvain assure la décharge de direction le vendredi.
- CM1-CM2 : 22 avec madame Lemonnier. Madame Orvain assure sa journée de temps partiel le lundi.

Madame Rouxel est titulaire remplaçante rattachée à l'école.
Madame Guesdon assure l'accompagnement d'élèves en bibliothèque, elle organise aussi l'entretien, le classement des livres de l'école.
Madame Guesdon AESH, assure le suivi de deux élèves.

Les horaires de classe:
8h45- 11h45
13h45-16h45

Les horaires de la garderie :
7h20-8h35
16h45-19h00

Les principaux projets 2018-2019 :

- Intervention de l'école de musique du Mortainais : danse à la kermesse du mois de juin.
- Intervention de l'animateur sportif Emmanuel Bouquet pour trois classes (jeu collectif, balle au capitaine, course d'orientation)
- Rencontres à la maison de retraite pour les maternelles et les CM1 CM2
- Intervention du ludobus pour toutes les classes
- Lecture à la médiathèque pour toutes les classes

- Piscine d'avril à juillet pour les 4 classes
- Classe transplantée, découverte du patrimoine dans les Hauts de France du 23 au 26 avril 2019 pour les classes de CP CE1, CE1 CE2 CM1
- Visite au parc de Bellefontaine autour d'un projet sur les contes pour les deux classes de maternelle.

Les principaux projets 2019-2020 :

- interventions musique, sport, ludobus, médiathèque, piscine et maison de retraite reconduites.
- les petits déjeuners à l'école, projet interministériel, notre école a été choisie. Des petits déjeuners seront offerts à tous les enfants chaque vendredi matin de novembre à décembre. Une éducation à la santé et à l'alimentation sera menée en parallèle dans les classes.
- les classes de Mmes Bellais et Devos mèneront un projet avec l'intervention du FRCIVAM : les élèves étudieront un milieu naturel fragile : La Lande Mouton.

D'autres projets seront menés dans toutes les classes, leur contenu n'est pas encore connu à ce jour.

CALENDRIER DES FOIRES 2020

Le marché hebdomadaire a lieu le jeudi dans la rue Beauregard et sur la place du champ de foire. Une fois par mois il y a la foire.

JEUDI	2 JANVIER	FOIRE DES ROIS
JEUDI	20 FÉVRIER	FOIRE DES CENDRES
JEUDI	19 MARS	FOIRE DE LA SAINT PATRICE
JEUDI	23 AVRIL	FOIRE DE LA SAINT GEORGES
JEUDI	14 MAI	FOIRE DE MAI
JEUDI	11 JUIN	FOIRE DE JUIN
JEUDI	9 JUILLET	FOIRE DE JUILLET
JEUDI	27 AOUT	FOIRE DE LA SAINT LOUIS
JEUDI	10 SEPTEMBRE	FOIRE DE LA SAINT MICHEL
JEUDI	1 OCTOBRE	FOIRE D'OCTOBRE
JEUDI	15 OCTOBRE	FOIRE D'OCTOBRE
JEUDI	26 NOVEMBRE	FOIRE DE NOVEMBRE

MARCHÉ DES PRODUITS LOCAUX

Tous les premiers samedis de chaque mois d'avril à octobre se déroule sous les halles place du champ de foire le traditionnel marché des produits locaux.

Entre 15 et 20 exposants vous proposent des produits locaux de qualité et très variés : foie gras, rillettes, magret de canard, saucisson, jambon fumé, escargots, produits laitiers fermiers, pommes, poires, cidre, poiré, légumes fermiers, bijoux, objets de décoration, pâté, rillettes et viande de lapin, miel, œufs bio…

Les emplacements sont à réserver à la mairie de Le Teilleul au 02 33 59 40 05, et ils sont gratuits.

État civil, Commune nouvelle Le TEILLEUL

MARIAGES :

Commune	Nom Prénoms	Date de l'acte
Le TEILLEUL	**BOULET Alexandre** **GUESNEY Claire**	8/06/2019
	CHESNEL Thibault **ASTACIO BRUNET Lhuan**	29/06/2019
	CHEVALIER Samuel **LAU Wai Yan**	9/11/2019
	GESLIN Guillaume **HYDE Anouska**	15/06/2019
	MERLEN Mickaël **PAPIN Cécilia**	8/06/2019
HUSSON	**TRÉHET Régis** **KASHINA Luliia**	3/08/2019

NAISSANCES D'ENFANTS HORS COMMUNE :

Nom Prénoms	Date
BOULET Thibault	30/07/2019
GUÉRIN Sacha	10/10/2019
LERAY Maël	28/01/2019
LETESSIER Lyna	2/05/2019
LEVÉE Léya	2/12/2019
TOSSEN Ambre	9/04/2019

DÉCÈS :

Du 1/01/2019 au 09/12/2019

Nom et Prénoms	***Date de l'acte***
LE TEILLEUL	
ALBERT CARRION Nemesio	17/03/2019
BARROSO Yvonne	23/04/2019
BOUDIN Claude	4/07/2019
CHEVAUCHERIE Bernard	5/01/2019
COLIBERT Victor	20/05/2019
COUGÉ Odette épouse MAILLARD	29/07/2019
DANJOU Maria veuve NOËL	5/09/2019
DINE Louis	10/06/2019
FOUCAULT Léa veuve NIVEAUX	17/02/2019
GOYARD Jeannine veuve GUÉRIN	26/03/2019
LAIR Antoinette veuve COUPPEY	4/08/2019
LE GRAND Denise veuve LE GRAND	23/07/2019
LEBRUN Georges	2/01/2019
LELANDAIS Maria veuve GIARD	27/06/2019
LEROUX Marguerite veuve BINDEL	11/03/2019
LETAVERNIER Louise veuve FINOU	28/09/2019
MALETER Lucienne veuve LEGRANDOIS	28/09/2019
MERLIER Serge	29/07/2019
NIOLE Denise veuve JÉHAN	1/12/2019
PALICOT Denise	15/06/2019
POTIER Marie-Louise veuve FOUREAU	13/01/2019
POTTIER Madeleine veuve FOUILLEUL	22/01/2019
ROCTON André	7/11/2019
ROELANT Simone veuve BILLARD	6/09/2019
ROUSTIAU René	10/06/2019
HEUSSÉ	
LAUNAY Marcel	21/02/2019

TRANSCRIPTIONS DE DÉCÈS :

Du 1/01/2019 au 9/12/2019

Nom et Prénoms	***Date de l'acte***
LE TEILLEUL	
AVIANI Georgette veuve GONEL	21/02/2019
BAGOT Jean-Louis	12/05/2019
BOISSEL Georges	5/11/2019
DEBROIZE Paulette veuve PAINBLANC	26/04/2019
FATTORELLI Philippe	12/06/2019
FILLEUL Simonne épouse LEROYER	14/07/2019
GASNIER Madeleine veuve LAINSÉ	4/08/2019
GAUCHER Odette veuve DELANGLE	13/07/2019
GÉRAULT Gérard	28/07/2019
LEBIGOT Odile épouse CHERRUAULT	28/08/2019
LERALU Marguerite veuve TRÉHET	11/06/2019
LOUVEAU Marie veuve ROUSTIAU	21/05/2019
SAUVÉ Simonne veuve COURTEILLE	27/04/2019
HUSSON	
BINET Renée	3/11/2019
FERMAIN Marcelle	2/05/2019
LEBRUN Georges	2/01/2019
HEUSSÉ	
MONTÉCOT Victor	19/07/2019

Liste des ASSOCIATIONS de la Commune du TEILLLEUL

NOM	Président	Adresse	Téléphone	Mail
A.C.P.G. 39/45 et A.F.N.	LEBIGOT Victor	6 rue des Acacias LE TEILLEUL	02.33.59.44.72	
Amicale de Loisirs et Plein Air	LEBRUN Valérie ou ANDRÉ Françoise	La Bazuraie HUSSON 5, Lot les bruyères 53120 COLOMBIERS	06.65.64.59.05 02.43.05.54.79	valerie.lebrun4@wanadoo.fr
Amicale des Sapeurs-Pompiers	ROINEL Eric	4 rue des primevères LE TEILLEUL	07.85.53.49.16	eric.roinel@gmail.com
Chef du centre de secours	LESTAS Jean-Jacques	8, rue des camélias 50640 LE TEILLEUL	06.85.47.43.87	jj.lestas@sdis50.fr
Amicale du personnel des collectivités territoriales	LEPRINCE François	Mairie SOURDEVAL		f.leprince@sourdeval.fr
Association des Camélias	TABURET Michèle	4, rue des Ecoles LE TEILLEUL		
Association des parents d'élèves du primaire	DUVAL Jean-Noël NOLLIERE Laëtitia	11 Route de Domfront LE TEILLEUL Bel Air Sainte Marie du Bois LE TEILLEUL	02.33.49.48.28 06.62.89.04.84	jeannoel.duval @neuf.fr laetitia.nolliere@gmail.com
Association Sports et Loisirs	JOSEPH Nicole CHEDEVILLE Arnaud BOUQUET Emmanuel	50720 BARENTON	02.33.50.24.54	alshbarenton@msm-normandie.fr
Espace Numérique	GEFFROY Arnaud	32 rue Beauregard LE TEILLEUL	02.33.91.82.49 06.99.23.36.73	epn.cdcdelaselune@gmail.com
Club du 3ème âge - Les Cheveux Blancs	SIGNEUX Simone	Le Gomer LE TEILLEUL	02.33.59.42.61	
Comice Agricole	LEBLANC Marcel	21 Rue des Jonquilles 50640 LE TEILLEUL	02.33.69.41.46	
Comité d'animation	NORMAND Didier	8, rue Saint Patrice LE TEILLEUL	06.81.76.62.63	stationdidier@gmail.com
Comité de Jumelage	SEIGNEUL Christine	23 rue des Camélias	02.33.59.98.40	jean.seigneul @libertysurf.fr
Hand Ball AAEP	DESGRIPPES Olivier	Rue des jonquilles	02.33.69.41.07	natou.chano @wanadoo.fr
Pétanque Teilleulaise	COURTEILLE Bernard	12, rue Beauregard	02.33.59.93.45	sarlcourteille @wanadoo.fr
UCDM Union Cycliste Du Mortainais	PRIEUR Michel (Président)	Le Neufbourg 50140 MORTAIN BOCAGE	02.33.59.42.85	cordiermarcel

				@hotmail.fr
Société de Chasse	VERON Stéphane	Rue du Champ de Bas 50640 LE TEILLEUL	02.33.49.31.70	veron.betty@free.fr
Tennis de Table	MAERTENS Lidewij RAINFRAY Fabrice	Le Bourg 50640 HEUSSE 61350 MANTILLY	02.33.49.60.54 07.60.07.00.47	emaertens @club-internet.fr famille.rainfray@orange.fr
Trial Club Teilleulais	NISOLE Quentin	1 rue du Champ des Fourches 50640 LE TEILLEUL		
US La Sélune (Football)	GEFFROY Michel	193, Rue Colonel Lebigot 50720 BARENTON	02.33.59.54.42	geffroy.mic@gmail.com
Chorale de BUAIS	MALLARD André	43, Rés. Pierre Blanche LE TEILLEUL	02.33.59.40.90	andre.mallard336 @orange.fr
Cheveux Blancs HUSSON	FOURNIERE Marie-Ange	La Picaudière HUSSON		
Comité des fêtes HEUSSÉ	VIGNERON Louis	Les Douaires HEUSSÉ	06.83.52.29.74	vigneron-louis@orange.fr
Association Heusséenne de convivialité	LAUNAY Christiane	Le Bourg HEUSSÉ	02.33.59.40.72	
Association Kintana	HEDOUIN Laurence	Le coudray HEUSSÉ	06.07.14.99.07	laurence.hedouin @wanadoo.fr
Les Heusséades	LEGRAND Jean-Marc MAERTENS Lidewij	Mairie HEUSSE		lesheusseades @gmail.com
Teilleul Country Danse	FOUCAULT Christine	Rue des camélias LE TEILLEUL	02.33.59.55.77	patchris741@gmail.com
Mouvefite (Zumba)	GESLIN Guillaume	1 Route de Domfront LE TEILLEUL	02.33.59.2.61	anouskahyde@yahoo.fr
QUIGONG LE TEILLEUL	MICHALET Michèle	Le Bourg HEUSSÉ	09.50.16.97.16	michelemichalet50@gmail.com
UCA (Union des commerçants)	CHESNAIS Laëtitia LEROND Denis	Place des potiers Le Teilleul 7 Place du champ de foire Le Teilleul	02.33.68.52.85 07.69.22.84.53	loptique.teilleulaise@orange.fr dlerond11@gmail.com
Association des jeunes	COLIBERT Laurent	Rue St Patrice 50640 LE TEILLEUL	06.42.85.86.95	
Association des donneurs de sang	FOUCAULT Patrick	12 Rue des Camélias Le Teilleul	06.85.30.37.28	patchris741@gmail.com

Le Teilleul
COMMUNE NOUVELLE

Calendrier des manifestations

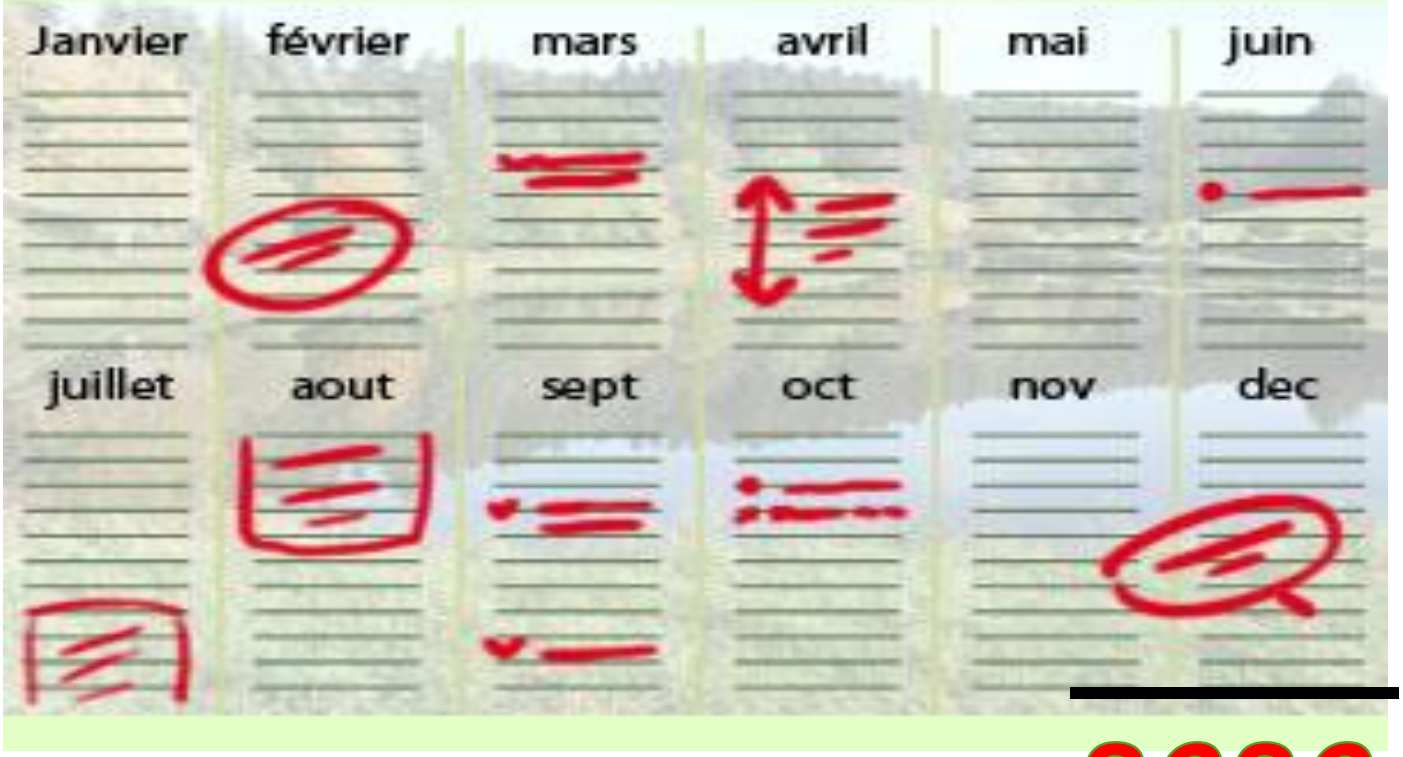

2020

JANVIER

Samedi 11 : Vœux du Maire salle socioculturelle

Dimanche 19 : tournoi interne de ping-pong du T.T.Teilleulais salle socioculturelle

FEVRIER

Samedi 1er : soirée dansante de l'APE École St Exupéry salle socioculturelle

Jeudi 6 : 1er tour du corpo ping salle socioculturelle organisé par le TTT

Samedi 8 et dimanche 9 : puces des couturières salles basse porte et Eugène Durand

Dimanche 9 : spectacle ville en scène salle socioculturelle avec la troupe « Baie Big Band »

Lundi 10 : don du sang salle de la Basse porte

Mardi 11 : thé dansant du comité d'animation salle socioculturelle avec Didier Gilbert

Vendredi 28 : concours de belote des cheveux blancs salle socioculturelle

Dimanche 23 : Journée collation aux tripes des sapeurs-pompiers de Le Teilleul salle socioculturelle

Samedi 29 : assemblée générale des anciens sapeurs-pompiers de la compagnie d'Avranches salle socioculturelle

MARS

Dimanche 8 : repas de la paroisse Saint-Patrice salle basse porte

Jeudi 12 : 2ème tour du corpo-ping salle socioculturelle organisé par le TTT

Samedi 21 : soirée-repas de la Zumba salle socioculturelle

Dimanche 22 ou 29 : Journée tripes du comité des fêtes de Heussé à Heussé

Jeudi 19 : pot au feu du club du 3ème âge

Vendredi 27 : manifestation interne de la Country Danse salle de la Basse Porte

Samedi 28 : tournoi de football des sapeurs-pompiers de Le Teilleul en salle Challenge Sébastien Blanchetière, salle Georges Boissel

AVRIL

Samedi 4 et dimanche 5 : assemblée générale des donneurs de sang salle basse-porte et Eugène Durand

Jeudi 9 : 3ème tour du corpo-ping organisé par le Tennis de Table Teilleulais salle socioculturelle

Jeudi 9 : concours de pétanque vétérans sur le plateau scolaire

Du samedi 11 au samedi 25 : tombola et chasse aux trésors de l'union commerciale Le Teilleul-Buais

Dimanche 12 : repas de l'AAEP handball salle socioculturelle

Jeudi 23 : Thé dansant de La St Georges avec Emilio Corfa salle socioculturelle

Samedi 25 : Fête de la St Georges. Le matin chasse aux œufs pour les enfants sur réservation et l'après-midi Ronde teilleulaise (course à pied de 10 kms)

Le soir repas champêtre de la St Georges sous les halles place du champ de foire

Dimanche 26 : toute la journée vide grenier dans les rues de Le Teilleul organisé par le comité d'animation teilleulais.

Courses cyclistes Dép 3 et 4 le matin et Dép 1et 2 l'après-midi organisées par L'UCDM (union cycliste du Mortainais)

Tout le week-end fête foraine, expos de voitures anciennes, voitures neuves et occasions.

MAI

Samedi 16 : repas dansant de Le Teilleul Country Dance salle socioculturelle

Vendredi 29 : don du sang salle de la basse porte

JUIN

Samedi 6 et dimanche 7 : Tournoi de ping-pong National B salle socioculturelle et salle Georges Boissel

Lundi 8 : journée interdépartementale de patchwork organisée par les doigts agiles salle socioculturelle

Dimanche 14 : Kermesse de l'APE de l'Ecole St Exupéry de Le Teilleul sur le petit terrain de foot et la salle socioculturelle

Vendredi 26 : fête de la musique salle socioculturelle

Samedi 27 : concert de fin d'année de la Chorale de Buais en l'Église Sainte-Anne de Buais-les-Monts

AOUT

Jeudi 20 : concours du comice agricole place du champ de foire Le Teilleul

SEPTEMBRE

Mardi 1er : concours de pétanque vétérans sur le plateau scolaire

Samedi 5 : repas des cheveux blancs salle socioculturelle offert par la mairie de Ste-Marie-du-Bois et Le Teilleul

Jeudi 24 : Thé dansant du comité d'animation salle socioculturelle avec l'orchestre Jean-Pierre Rault

Vendredi 25 : don du sang salle de la Basse porte

Samedi 26 : concours de pétanque doublettes des sapeurs-pompiers de Le Teilleul sur le plateau scolaire

OCTOBRE

Vendredi 23 : concours de belote des cheveux blancs salle socioculturelle

Samedi 24 : soirée choucroute de l'UCDM salle socioculturelle

NOVEMBRE

Samedi 7 Gala d'accordéon organisé par le comité d'animation salle socioculturelle

Mardi 17 : thé dansant du comité d'animation salle socioculturelle avec Véronique Cadanse

Samedi 28 : Ste Barbe des sapeurs-pompiers

Samedi 28 au samedi 12 décembre : animation commerciale de l'Union commerciale

DÉCEMBRE

Vendredi 4 : don du sang de 15h30 à 19h00 à La salle de la Basse Porte

Samedi 5 et dimanche 6 : expo-vente de l'amicale loisirs et plein air salle socioculturelle (expo le dimanche)

Dimanche 6 : Marché de Noël place du champ de foire Le Teilleul

Vendredi 11 ou 18 : soirée privée de la Country salle Basse Porte

Samedi 12 : Arbre de Noël du comité des fêtes de Heussé salle des fêtes de Heussé

Dimanche 13 : Arbre de Noël de l'APE Ecole St Exupéry Le Teilleul

LES HEBDOMADAIRES

CLUB 3ème AGE – CHEVEUX BLANCS

Le jeudi : jeux à partir de 14 H salle Eugène Durand

AMICALE LOISIRS ET PLEIN

Le mardi : de 14 H à 18 H et de 20 h 30 à 22 H 30 Doigts agiles et Patchwork salle Eugène Durand

Le jeudi : Gym douce à partir de 10 H salle socioculturelle

Gym équilibre à partir de 14 H 30 salle socioculturelle

ZUMBA

Lundi à partir de 20 H 00 salle socioculturelle

Mercredi à 14 h : pour les 6 à 12 ans salle basse porte

COURS DE COUNTRY

Mercredi à partir de 20 H salle socioculturelle en trois groupes

AAEP HAND BALL Entraînements :

Mardi : de 18 H à 19 H 30 moins de 15 ans garçons

Mercredi : de 17 H 30 à 19 H moins de 11 ans filles et garçons et moins de 15 ans filles et 19 H 30 section loisirs

Vendredi : de 17 H à 18 H École de hand et moins de 11 ans garçons

Vendredi : de 18 H à 19 H moins de 13 ans garçons

Vendredi : de 19 H 00 à 20 H 30 moins de 17 ans filles et moins de 17 ans garçons

Vendredi : à partir de 19 H 30 séniors filles et 20 H 30 séniors garçons **à Mortain**

TENNIS DE TABLE TEILLEULAIS Entraînements :

Mardi de 17 H à 18 H pour les jeunes et 20 H 30 à 23 H pour les adultes

Mercredi de 17 H à 19 H 30 pour les jeunes

Jeudi de 18 H à 21H

Vendredi de 18 H à 19 H 30 pour les jeunes

LA MÉDIATHÈQUE

Vendredi : de 17 H à 18 H cours d'Anglais pour les 5-7 ans à partir d'octobre

QI GONG et TAI CHI CHUAN :

Mardi de 15h à 16h et de 20h15 à 21h15, salle de la Basse Porte
pas de cours pendant les vacances scolaires.

ATELIER VITRAIL

Contacter Mme Prunier Isabelle 06 06 50 31 08

PHOTOTHÈQUE ANIMATIONS 2019

HUSSON
SAINTE BARBE
2019